



Paciente real. Los resultados pueden variar.

**BOTOX<sup>®</sup>**  
**COSMETIC**  
onabotulinumtoxinA injection

# El único e inigualable

BOTOX<sup>®</sup> Cosmetic está aprobado por la FDA para mejorar temporalmente el aspecto de las líneas de expresión del entrecejo de moderadas a graves, las líneas de las patas de gallo, las líneas de la frente y líneas verticales que conectan la mandíbula y el cuello (bandas platismales) en adultos.

## INFORMACIÓN IMPORTANTE DE SEGURIDAD

BOTOX<sup>®</sup> Cosmetic puede causar efectos secundarios graves que pueden ser potencialmente mortales. Obtenga ayuda médica de inmediato si tiene alguno de estos problemas en cualquier momento (de horas a semanas) después de la inyección de BOTOX<sup>®</sup> Cosmetic:

Consulte la Información importante de seguridad adicional, incluido el recuadro de Advertencia, en el interior.

# ¿Por qué BOTOX® Cosmetic?

BOTOX® Cosmetic es el primer y único producto de su tipo aprobado por la FDA para mejorar temporalmente el aspecto de 4 áreas: líneas de expresión del entrecejo de moderadas a graves, las líneas de las patas de gallo, las líneas de la frente y las líneas verticales que conectan la mandíbula y el cuello.

BOTOX® Cosmetic proporciona resultados de aspecto natural en las líneas de expresión del entrecejo, las líneas de las patas de gallo y las líneas de la frente de moderadas a graves.\*

Respaldo por más de 20 años de estudios publicados, la seguridad y la eficacia de BOTOX® Cosmetic se han descrito en más de 790 artículos revisados por expertos en revistas científicas y médicas.

\*En 2 ensayos clínicos, la mayoría de los pacientes informaron que estaban “mayormente satisfechos o muy satisfechos” con los resultados generales del tratamiento el día 60. Además, estos pacientes informaron las mismas respuestas para el resultado de aspecto natural del tratamiento para las líneas de la frente y de expresión del entrecejo. En una encuesta de 2022, la mayoría de los encuestados que recibieron tratamiento para las líneas de las patas de gallo dijeron que estaban “completamente o algo de acuerdo” en que BOTOX® Cosmetic proporciona resultados de aspecto natural.

## INFORMACIÓN IMPORTANTE DE SEGURIDAD (continuación)

- **Los problemas para tragar, hablar o respirar**, debido al debilitamiento de los músculos asociados, que pueden ser graves y provocar la muerte. Tiene máximo riesgo si estos problemas son preexistentes a la aplicación de la inyección. Los problemas para tragar pueden durar varios meses.
- **Diseminación de los efectos de la toxina.** El efecto de la toxina botulínica puede afectar a zonas alejadas del lugar de inyección y causar síntomas graves, como pérdida de fuerza y debilidad muscular en todo el cuerpo, visión doble, visión borrosa y párpados caídos, ronquera o cambio o pérdida de la voz, problemas para decir palabras con claridad, pérdida del control de la vejiga, problemas para respirar y problemas para tragar.

Las unidades de dosificación de BOTOX® Cosmetic no son iguales ni comparables con ningún otro producto de toxina botulínica.

Consulte la Información importante de seguridad adicional en todo el folleto.



**JUSTIN, 35**  
Diseñador gráfico

Paciente real. Los resultados pueden variar.

“Mis citas de BOTOX® Cosmetic son parte de mi rutina regular de cuidado personal”.



Escanee para ver historias de pacientes reales y obtener más información sobre el tratamiento con BOTOX® Cosmetic



**BOTOX®**  
COSMETIC  
onabotulinumtoxinA injection

# BOTOX® Cosmetic está aprobado por la FDA para mejorar temporalmente el aspecto de:

**LÍNEAS DE LA FRENTE**  
*de moderadas a graves*

**LÍNEAS DE EXPRESIÓN DEL ENTRECEJO**  
*de moderadas a graves*

**LÍNEAS DE PATA DE GALLO**  
*de moderadas a graves*

**LÍNEAS VERTICALES  
QUE CONECTAN  
LA MANDÍBULA Y EL CUELLO**  
*de moderadas a graves*

Paciente real antes del tratamiento.

## INFORMACIÓN IMPORTANTE DE SEGURIDAD (continuación)

No ha habido ningún caso grave confirmado de diseminación del efecto de las toxinas cuando BOTOX® Cosmetic se ha utilizado en la dosis recomendada para tratar las líneas de expresión del entrecejo, las líneas de las patas de gallo y/o las líneas de la frente y/o bandas platismales.

Consulte la Información importante de seguridad adicional en todo el folleto.

**BOTOX®**  
COSMETIC  
onabotulinumtoxin A injection

THE  
LOOK  
OF  
**3**

**LÍNEAS DE LA FRENTE**  
*de moderadas a graves*  
20 unidades

**LÍNEAS DE EXPRESIÓN DEL ENTRECEJO**  
*de moderadas a graves*  
20 unidades

**LÍNEAS DE LAS PATAS DE GALLO**  
*de moderadas a graves*  
24 unidades

*Paciente real. Los resultados pueden variar.*

**INFORMACIÓN IMPORTANTE DE SEGURIDAD (continuación)**  
BOTOX® Cosmetic puede causar pérdida de fuerza o debilidad muscular general, problemas de visión o mareos en las horas o semanas siguientes de recibir BOTOX® Cosmetic. **Si esto sucede, no conduzca un automóvil, utilice maquinaria ni realice otras actividades peligrosas.**

**Consulte la Información importante de seguridad adicional en todo el folleto.**

# ¿Qué es *The Look of 3*®?

Shay es una agente de bienes raíces de 37 años que comenzó a notar líneas en la parte superior de su rostro de moderadas a graves, por lo que se comunicó con su especialista de medicina estética para una consulta.

## 3 ÁREAS DE TRATAMIENTO

Shay se enteró por su especialista que BOTOX® Cosmetic es el producto original de su tipo que la FDA aprobó para mejorar temporalmente el aspecto de 3 áreas: **líneas de expresión del entrecejo, líneas de las patas de gallo y líneas de la frente de moderadas a graves en adultos.**

## 64 UNIDADES

Fue importante para Shay recibir la dosis aprobada por la FDA de 64 unidades para lograr sus objetivos estéticos deseados con **The Look of 3**®. BOTOX® Cosmetic se ha estudiado rigurosamente y proporciona resultados de aspecto natural.\*†

## 3 VECES AL AÑO

Shay le preguntó a su especialista acerca de la consistencia de los resultados obtenidos con la repetición del tratamiento y trabajó con ella para crear una rutina fácil de seguir para que pudiera seguir el ritmo de sus consultas. Shay reservó al menos 3 consultas por año, con un intervalo mínimo de 90 días entre una y otra.

\*En 2 ensayos clínicos, la mayoría de los pacientes informaron que estaban "muy satisfechos" o "mayormente satisfechos" con los resultados generales del tratamiento el día 60. Además, estos pacientes informaron las mismas respuestas para los resultados de aspecto natural del tratamiento para las líneas de la frente y las líneas de expresión del entrecejo. En una encuesta de 2022, la mayoría de los encuestados que recibieron tratamiento para las patas de gallo dijeron que estaban "completamente de acuerdo" o "algo de acuerdo" en que BOTOX® Cosmetic proporciona resultados de aspecto natural.  
†Resultados completos en 30 días.



**BOTOX<sup>®</sup>**  
COSMETIC  
onabotulinumtoxinA injection

THE  
LOOK  
OF  
**3**

# Cómo observar estas 3 áreas

Para moderado a grave:

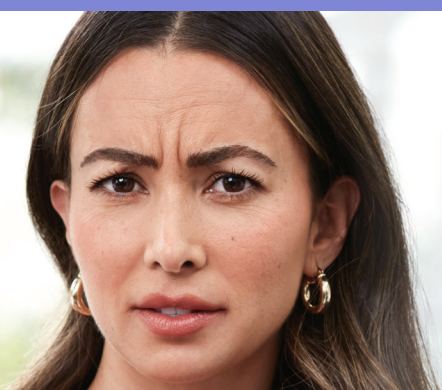

Líneas  
de expresión  
del entrecejo  
**¡Frunce el ceño!**



Líneas  
de patas de gallo  
**¡Sonríe!**



Líneas  
de la frente  
**¡Levanta  
las cejas!**



**SHAY, 37**  
Agente de bienes raíces

*Paciente real antes del tratamiento.*

**CUANDO COMIENCE A VER LÍNEAS  
DE MODERADAS A GRAVES EN  
ESTAS 3 ÁREAS, ES MOMENTO DE  
PREGUNTARLE A SU ESPECIALISTA  
SOBRE BOTOX<sup>®</sup> COSMETIC.**

**INFORMACIÓN IMPORTANTE DE SEGURIDAD (continuación)**

Se han informado reacciones alérgicas graves y/o inmediatas, que incluyen picazón, erupción cutánea, ronchas rojas que producen picazón, sibilancias, síntomas de asma, mareos o sensación de desmayo. Obtenga ayuda médica de inmediato si tiene sibilancia o síntomas de asma, o si se mareo o se desmaya.

Consulte la Información importante de seguridad adicional en todo el folleto.



# ¿Qué hay detrás de sus líneas?

**Una combinación de factores** puede causar líneas faciales. No se trata solo de los cambios celulares que ocurren, la reducción del colágeno o el daño causado por radicales libres del sol y el medio ambiente.

Las repetidas contracciones musculares que se producen al **fruncir el ceño, entrecerrar los ojos o levantar las cejas** hacen que la piel se arrugue y se pliegue, lo que provoca la formación gradual de líneas de expresión del entrecejo, las líneas de patas de gallo y las líneas de la frente.

**Los músculos de estas áreas** tienen funciones específicas, pero **también están interrelacionados**.

## INFORMACIÓN IMPORTANTE DE SEGURIDAD (continuación)

**No reciba BOTOX® Cosmetic si es** alérgico a cualquiera de los ingredientes de BOTOX® Cosmetic (consulte la Guía del medicamento para conocer los ingredientes); tuvo una reacción alérgica a cualquier otro producto de toxina botulínica, como Myobloc (rimabotulinumtoxinB), Dysport (abobotulinumtoxinA), Xeomin (incobotulinumtoxinA), Jeuveau (prabotulinumtoxinA-xvfs), Daxxify (daxibotulinumtoxinA-lanm) o Letybo (letibotulinumtoxinA-wlbg) o tiene una infección cutánea en el lugar de inyección planificado. Es posible que esta lista no incluya todos los productos de toxina botulínica disponibles.

**Consulte la Información importante de seguridad adicional en todo el folleto.**



**BRITTINI, 37**  
Ejecutiva de comercialización

*Paciente real. Los resultados pueden variar.*



**BOTOX®**  
COSMETIC  
onabotulinumtoxinA injection

THE  
LOOK  
OF  
**3**

# Lo que puede suceder

Si su especialista cree que BOTOX® Cosmetic es adecuado para sus líneas de expresión del entrecejo, líneas de las patas de gallo y líneas de la frente de moderadas a graves:

**10-15**  
MINUTOS

El tratamiento generalmente toma entre 10 y 15 minutos.

**1-2 DÍAS**

Es posible que comience a ver los resultados en el plazo de 1 a 2 días, con **resultados completos en 30 días**.

**4 MESES**

Resultados que duran un máximo de 4 meses en 3 áreas.

**BOTOX® COSMETIC PROPORCIONA RESULTADOS DE ASPECTO NATURAL.\***

\*En 2 ensayos clínicos, la mayoría de los pacientes informaron que estaban “muy satisfechos” o “mayormente satisfechos” con los resultados generales del tratamiento el día 60. Además, estos pacientes informaron las mismas respuestas para los resultados de aspecto natural del tratamiento para las líneas de la frente y las líneas de expresión del entrecejo. En una encuesta de 2022, la mayoría de los encuestados que recibieron tratamiento para las patas de gallo dijeron que estaban “completamente de acuerdo” o “algo de acuerdo” en que BOTOX® Cosmetic proporciona resultados de aspecto natural.



**GRIFFIN, 36**  
Instructor personal

*Paciente real. Los resultados pueden variar.*

“Me sorprendió el período de tiempo que he continuado viendo los resultados después de cada tratamiento. Es bueno saber que mis resultados pueden durar hasta 4 meses”.

**INFORMACIÓN IMPORTANTE DE SEGURIDAD (continuación)**  
Informe a su médico sobre todas sus afecciones musculares o nerviosas, como ELA o enfermedad de Lou Gehrig, miastenia grave o síndrome de Lambert-Eaton, ya que puede estar en mayor riesgo de efectos secundarios graves, incluidas la dificultad para tragar y la dificultad para respirar a causa de las dosis estándar de BOTOX® Cosmetic.

**Consulte la Información importante de seguridad adicional en todo el folleto.**



# Resultados reales

Max, 27, agente de bienes raíces

Es posible que **vea resultados en 1 a 2 días**, con **resultados completos en 30 días**, que duran **hasta 4 meses**

ANTES

DESPUÉS DEL DÍA 2

DESPUÉS DEL DÍA 30

DESPUÉS DEL MES 4



## 20 unidades · Líneas de expresión del entrecejo de moderadas a graves

*Paciente real. Los resultados pueden variar.*

Fotografías tomadas con el entrecejo fruncido al máximo antes del tratamiento con BOTOX<sup>®</sup> Cosmetic y 2 días después.

*Paciente real. Los resultados pueden variar.*

Fotografías tomadas con el entrecejo fruncido al máximo 30 y 120 días después del tratamiento con BOTOX<sup>®</sup> Cosmetic. En estudios clínicos, los médicos determinaron que el 80 % de los adultos tuvieron una mejora significativa el día 30; en los mismos estudios, el 89 % de los adultos que recibieron tratamiento observaron una mejora al menos moderada el día 30. En los mismos estudios, los médicos determinaron que el 25 % de las personas tuvo una mejora al menos moderada el día 120.\*



## 24 unidades · Líneas de las patas de gallo de moderadas a graves

*Paciente real. Los resultados pueden variar.*

Fotografías tomadas con una sonrisa completa antes del tratamiento con BOTOX<sup>®</sup> Cosmetic y 2 días después.

*Paciente real. Los resultados pueden variar.*

Fotografías tomadas con una sonrisa completa 30 y 120 días después del tratamiento con BOTOX<sup>®</sup> Cosmetic. En 2 estudios clínicos, el 26.1 % y el 20.3 % de los adultos tuvieron una mejora de  $\geq 2$  grados el día 30. En uno de estos estudios, el 67.9 % no tenía líneas de patas de gallo o tenía líneas de patas de gallo leves el día 30 después del tratamiento. En los mismos estudios, los médicos determinaron que el 25 % de las personas tuvo una mejora al menos moderada el día 120.\*



## 20 unidades · Líneas de la frente de moderadas a graves

*Paciente real. Los resultados pueden variar.*

Fotografías tomadas con elevación máxima de las cejas antes del tratamiento con BOTOX<sup>®</sup> Cosmetic y 2 días después.

*Paciente real. Los resultados pueden variar.*

Fotografías tomadas con elevación máxima de las cejas 30 y 120 días después del tratamiento con BOTOX<sup>®</sup> Cosmetic. En 2 estudios clínicos en adultos sanos, el 61 % y el 46 % tuvieron una mejora de  $\geq 2$  grados el día 30. En los mismos estudios, los médicos determinaron que el 40 % de las personas tuvo una mejora al menos moderada el día 120.\*

### INFORMACIÓN IMPORTANTE DE SEGURIDAD (continuación)

Informe a su médico sobre todas sus afecciones médicas, incluso una cirugía o si tiene planes de someterse a una cirugía en la cara; tiene problemas para elevar las cejas; párpados caídos; cualquier otro cambio facial anómalo; está embarazada o planea quedar embarazada (se desconoce si BOTOX<sup>®</sup> Cosmetic puede dañar al feto); está en período de lactancia o planea amamantar (se desconoce si BOTOX<sup>®</sup> Cosmetic pasa a la leche materna).

\*Los efectos secundarios asociados a la inyección incluyen dolor localizado, infección, inflamación, sensibilidad, hinchazón, enrojecimiento y/o sangrado/hematomas.

**Consulte la Información importante de seguridad adicional en todo el folleto.**





# Resultados reales

Valerie, 31, escritora

Es posible que **vea resultados en 1 a 2 días**, con **resultados completos en 30 días**, que duran **hasta 4 meses**

ANTES

DESPUÉS DEL DÍA 2

DESPUÉS DEL DÍA 30

DESPUÉS DEL MES 4

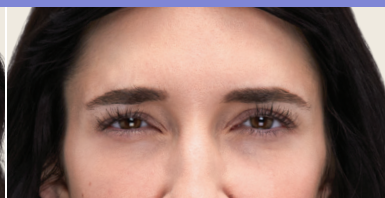

## 20 unidades · Líneas de expresión del entrecejo de moderadas a graves

*Paciente real. Los resultados pueden variar.*

Fotografías tomadas con el entrecejo fruncido al máximo antes del tratamiento con BOTOX® Cosmetic y 2 días después.

*Paciente real. Los resultados pueden variar.*

Fotografías tomadas con el entrecejo fruncido al máximo 30 y 120 días después del tratamiento con BOTOX® Cosmetic. En estudios clínicos, los médicos determinaron que el 80 % de los adultos tuvieron una mejora significativa el día 30; en los mismos estudios, el 89 % de los adultos que recibieron tratamiento observaron una mejora al menos moderada el día 30. En los mismos estudios, los médicos determinaron que el 25 % de las personas tuvo una mejora al menos moderada el día 120.\*



## 24 unidades · Líneas de las patas de gallo de moderadas a graves

*Paciente real. Los resultados pueden variar.*

Fotografías tomadas con una sonrisa completa antes del tratamiento con BOTOX® Cosmetic y 2 días después.

*Paciente real. Los resultados pueden variar.*

Fotografías tomadas con una sonrisa completa 30 y 120 días después del tratamiento con BOTOX® Cosmetic. En 2 estudios clínicos, el 26.1 % y el 20.3 % de los adultos tuvieron una mejora de  $\geq 2$  grados el día 30. En uno de estos estudios, el 67.9 % no tenía líneas de patas de gallo o tenía líneas de patas de gallo leves el día 30 después del tratamiento. En los mismos estudios, los médicos determinaron que el 25 % de las personas tuvo una mejora al menos moderada el día 120.\*



## 20 unidades · Líneas de la frente de moderadas a graves

*Paciente real. Los resultados pueden variar.*

Fotografías tomadas con elevación máxima de las cejas antes del tratamiento con BOTOX® Cosmetic y 2 días después.

*Paciente real. Los resultados pueden variar.*

Fotografías tomadas con elevación máxima de las cejas 30 y 120 días después del tratamiento con BOTOX® Cosmetic. En 2 estudios clínicos en adultos sanos, el 61 % y el 46 % tuvieron una mejora de  $\geq 2$  grados el día 30. En los mismos estudios, los médicos determinaron que el 40 % de las personas tuvo una mejora al menos moderada el día 120.\*

### INFORMACIÓN IMPORTANTE DE SEGURIDAD (continuación)

**Informe a su médico acerca de todos los medicamentos que esté utilizando**, incluidos medicamentos de venta con receta y de venta libre, vitaminas y suplementos a base de hierbas. Usar BOTOX® Cosmetic con otros medicamentos puede causar efectos secundarios graves. **No empiece a tomar ningún medicamento nuevo hasta que haya informado a su médico de que ha recibido BOTOX® Cosmetic en el pasado.**

\*Los efectos secundarios asociados a la inyección incluyen dolor localizado, infección, inflamación, sensibilidad, hinchazón, enrojecimiento y/o sangrado/hematomas.

**Consulte la Información importante de seguridad adicional en todo el folleto.**

**BOTOX<sup>®</sup>**  
COSMETIC  
onabotulinumtoxinA injection

# BOTOX<sup>®</sup> Cosmetic *va más allá de la cara*

BOTOX<sup>®</sup> Cosmetic está aprobado por la FDA  
para mejorar temporalmente el aspecto de:

**LÍNEAS DE EXPRESIÓN DEL ENTRECEJO**  
*de moderadas a graves*

**LÍNEAS DE EXPRESIÓN DEL ENTRECEJO**  
*de moderadas a graves*

**LÍNEAS DE PATA DE GALLO**  
*de moderadas a graves*

**LÍNEAS VERTICALES QUE CONECTAN  
LA MANDÍBULA Y EL CUELLO**  
*de moderadas a graves*

## **INFORMACIÓN IMPORTANTE DE SEGURIDAD (continuación)**

Informe a su médico si ha recibido algún otro fármaco de toxina botulínica en los últimos 4 meses; si ha recibido inyecciones de toxina botulínica como Myobloc, Dysport, Xeomin, Jeuveau, Daxxify o Letybo en el pasado (dígale a su médico exactamente qué fármaco ha recibido); si ha recibido recientemente un antibiótico por inyección; si toma relajantes musculares; si toma un medicamento para la alergia o el resfriado; si toma un medicamento para dormir; o si toma fármacos similares a la aspirina o anticoagulantes.

**Consulte la Información importante de seguridad adicional  
en todo el folleto.**

*Paciente real antes del tratamiento.*



**BOTOX®**  
COSMETIC  
onabotulinumtoxinA injection

# ¿Qué son las líneas verticales que conectan la mandíbula y el cuello?

## ¿CÓMO SE PRODUCEN?

Una variedad de factores, incluida la contracción del músculo platisma, pueden provocar la aparición de líneas verticales que conectan la mandíbula y el cuello (bandas platismales).

## INFORMACIÓN SOBRE EL MÚSCULO PLATISMA

El músculo platisma es un músculo delgado y superficial que cubre el cuello y se extiende sobre la línea de la mandíbula y hacia la parte inferior de la cara.

## TRATAMIENTO APROBADO POR LA FDA

BOTOX® Cosmetic está aprobado por la FDA para mejorar temporalmente el aspecto de las líneas verticales que conectan la mandíbula y el cuello de moderadas a graves en adultos.



**LÍNEAS  
VERTICALES  
QUE CONECTAN LA  
MANDÍBULA Y EL CUELLO**

**SHARZAD, 41**

Mamá de tiempo completo

*Paciente real antes del tratamiento.*

### INFORMACIÓN IMPORTANTE DE SEGURIDAD (continuación)

Otros efectos secundarios de BOTOX® Cosmetic incluyen: sequedad de la boca; molestias o dolor en el lugar de inyección; cansancio; dolor de cabeza; dolor de cuello; y problemas oculares como visión doble, visión borrosa, disminución de la vista, párpados y cejas caídos, hinchazón de los párpados y ojos secos.

Consulte la Información importante de seguridad adicional en todo el folleto.

**BOTOX®**  
COSMETIC  
onabotulinumtoxin A injection

# Cómo buscar líneas verticales que conectan la mandíbula y el cuello

Para las líneas verticales que conectan la mandíbula y el cuello de moderadas a graves:



¡Haga una  
cara "de  
sorpresa y  
miedo"!



¡Exagere  
su sonrisa!



**VANESSA, 27**  
Modelo de fitness

*Paciente real antes del tratamiento.*

**SI OBSERVA LÍNEAS VERTICALES QUE  
CONECTAN LA MANDÍBULA Y EL CUELLO  
EN LA EXPRESIÓN, CONSULTE A SU  
ESPECIALISTA SOBRE BOTOX® COSMETIC**

Su especialista inyectará BOTOX® Cosmetic en el músculo platisma para reducir temporalmente la actividad muscular y mejorar la apariencia de las líneas verticales que conectan la mandíbula y el cuello de moderadas a graves.

## **INFORMACIÓN IMPORTANTE DE SEGURIDAD (continuación)**

### **Usos aprobados**

BOTOX® Cosmetic es un medicamento con receta médica que se inyecta en los músculos y se utiliza para mejorar temporalmente el aspecto de las líneas de la frente de moderadas a graves, las líneas de las patas de gallo, las líneas de expresión del entrecejo y líneas verticales que conectan el cuello y la mandíbula (bandas platismales) en adultos.

Para obtener más información, consulte la Guía del medicamento o hable con su médico.

Para informar un efecto secundario, llame a Allergan Aesthetics al 1-800-678-1605.

Consulte la [Información del producto completa de BOTOX® Cosmetic](#), incluido el recuadro de Advertencia y la Guía del medicamento.



**BOTOX®**  
COSMETIC  
onabotulinumtoxinA injection

# Lo que puede suceder

Si su especialista cree que BOTOX® Cosmetic es adecuado para usted, esto es lo que puede esperar.

BOTOX® Cosmetic es el primer y único producto de su tipo aprobado por la FDA para mejorar temporalmente el aspecto de las líneas verticales que conectan la mandíbula y el cuello de moderadas a graves.

BOTOX® Cosmetic actúa bajo la superficie y reduce temporalmente la actividad del músculo platisma subyacente para mejorar temporalmente el aspecto de las líneas verticales que conectan la mandíbula y el cuello de moderadas a graves.

Es posible que comience a ver resultados en el plazo de 1 a 2 días, con resultados completos a las 2 semanas.

## INFORMACIÓN IMPORTANTE DE SEGURIDAD

**BOTOX® Cosmetic puede causar efectos secundarios graves que pueden ser potencialmente mortales. Obtenga ayuda médica de inmediato si tiene alguno de estos problemas en cualquier momento (de horas a semanas) después de la inyección de BOTOX® Cosmetic:**

- **Los problemas para tragar, hablar o respirar**, debido al debilitamiento de los músculos asociados, que pueden ser graves y provocar la muerte. Tiene máximo riesgo si estos problemas son preexistentes a la aplicación de la inyección. Los problemas para tragar pueden durar varios meses.
- **Diseminación de los efectos de la toxina.** El efecto de la toxina botulínica puede afectar a zonas alejadas del lugar de inyección y causar síntomas graves, como pérdida de fuerza y debilidad muscular en todo el cuerpo, visión doble, visión borrosa y párpados caídos, ronquera o cambio o pérdida de la voz, problemas para decir palabras con claridad, pérdida del control de la vejiga, problemas para respirar y problemas para tragar.

**Consulte la Información importante de seguridad adicional en todo el folleto.**



**JAIME, 38**

Desarrolladora de línea de ropa

*Paciente real antes del tratamiento.*

## RESULTADOS COMPLETOS EN 14 DÍAS

Ana, 48

Escritora de libros  
para niños

**Líneas verticales  
que conectan la  
mandíbula y el cuello  
de moderadas  
a graves**

*Paciente tratada en sus líneas  
verticales que conectan la  
mandíbula y el cuello de  
moderadas a graves. Paciente real.  
Los resultados pueden variar.*

Fotos tomadas en reposo y en  
máxima expresión. En 2 estudios  
clínicos, el 32 % y el 31 % de los  
pacientes tuvieron una mejoría  
significativa en sus bandas  
platismales en el día 14, en  
comparación con el 2 % y  
el 0 % con el placebo.\*

\*Los efectos secundarios  
asociados a la inyección incluyen  
dolor localizado, infección,  
inflamación, sensibilidad,  
hinchazón, enrojecimiento y/o  
sangrado/hematomas.

ANTES



DESPUÉS DEL DÍA 14



### INFORMACIÓN IMPORTANTE DE SEGURIDAD (continuación)

Las unidades de dosificación de BOTOX® Cosmetic no son iguales ni comparables con ningún otro producto de toxina botulínica.

No ha habido ningún caso grave confirmado de diseminación del efecto de las toxinas cuando BOTOX® Cosmetic se ha utilizado en la dosis recomendada para tratar las líneas de expresión del entrecejo, las líneas de las patas de gallo y/o las líneas de la frente y/o bandas platismales.

BOTOX® Cosmetic puede causar pérdida de fuerza o debilidad muscular general, problemas de visión o mareos en las horas o semanas siguientes de recibir BOTOX® Cosmetic. Si esto sucede, no conduzca un automóvil, utilice maquinaria ni realice otras actividades peligrosas.

### INFORMACIÓN IMPORTANTE DE SEGURIDAD (continuación)

Se han informado reacciones alérgicas graves y/o inmediatas, que incluyen picazón, erupción cutánea, ronchas rojas que producen picazón, sibilancias, síntomas de asma, mareos o sensación de desmayo. Obtenga ayuda médica de inmediato si tiene sibilancia o síntomas de asma, o si se mareo o se desmaya.

Consulte la Información importante de seguridad adicional en todo el folleto.



## RESULTADOS COMPLETOS EN 14 DÍAS

Vanessa, 27  
Modelo de fitness

**Líneas verticales  
que conectan la  
mandíbula y el cuello  
de moderadas  
a graves**

*Paciente tratada en sus líneas  
verticales que conectan la  
mandíbula y el cuello de  
moderadas a graves. Paciente real.  
**Los resultados pueden variar.***

Fotos tomadas en reposo y en  
máxima expresión. En 2 estudios  
clínicos, el 32 % y el 31 % de los  
pacientes tuvieron una mejoría  
significativa en sus bandas  
platismales en el día 14, en  
comparación con el 2 % y  
el 0 % con el placebo.\*

\*Los efectos secundarios asociados  
a la inyección incluyen dolor  
localizado, infección, inflamación,  
sensibilidad, hinchazón,  
enrojecimiento y/o sangrado/  
hematomas.

ANTES



DESPUÉS DEL DÍA 14



### INFORMACIÓN IMPORTANTE DE SEGURIDAD (continuación)

**No reciba BOTOX® Cosmetic si es** alérgico a cualquiera de los ingredientes de BOTOX® Cosmetic (consulte la Guía del medicamento para conocer los ingredientes); tuvo una reacción alérgica a cualquier otro producto de toxina botulínica, como Myobloc (rimabotulinumtoxinB), Dysport (abobotulinumtoxinA), Xeomin (incobotulinumtoxinA), Jeuveau (prabotulinumtoxinA-xvfs), Daxxify (daxibotulinumtoxinA-lanm) o Letybo (letibotulinumtoxinA-wlbq) o tiene una infección cutánea en el lugar de inyección planificado. Es posible que esta lista no incluya todos los productos de toxina botulínica disponibles.

**Consulte la Información importante de seguridad adicional  
en todo el folleto.**

## RESULTADOS COMPLETOS EN 14 DÍAS

Devonna, 53  
Panadera

**Líneas verticales  
que conectan la  
mandíbula y el cuello  
de moderadas  
a graves**

*Paciente tratada en sus líneas  
verticales que conectan la  
mandíbula y el cuello de  
moderadas a graves. Paciente real.  
**Los resultados pueden variar.***

Fotos tomadas en reposo y en  
máxima expresión. En 2 estudios  
clínicos, el 32 % y el 31 % de los  
pacientes tuvieron una mejoría  
significativa en sus bandas  
platismales en el día 14, en  
comparación con el 2 % y  
el 0 % con el placebo.\*

\*Los efectos secundarios  
asociados a la inyección incluyen  
dolor localizado, infección,  
inflamación, sensibilidad,  
hinchazón, enrojecimiento y/o  
sangrado/hematomas.

ANTES



DESPUÉS DEL DÍA 14



### INFORMACIÓN IMPORTANTE DE SEGURIDAD (continuación)

Informe a su médico sobre todas sus afecciones musculares o nerviosas, como ELA o enfermedad de Lou Gehrig, miastenia grave o síndrome de Lambert-Eaton, ya que puede estar en mayor riesgo de efectos secundarios graves, incluidas la dificultad para tragar y la dificultad para respirar a causa de las dosis estándar de BOTOX® Cosmetic.

Consulte la Información importante de seguridad adicional en todo el folleto.





**ANA, 48**

Escritora de libros para niños

*Paciente real. Los resultados pueden variar.*

#### **INFORMACIÓN IMPORTANTE DE SEGURIDAD (continuación)**

**Informe a su médico sobre todas sus afecciones médicas**, incluso una cirugía o si tiene planes de someterse a una cirugía en la cara; tiene problemas para elevar las cejas; párpados caídos; cualquier otro cambio facial anómalo; está embarazada o planea quedar embarazada (se desconoce si BOTOX® Cosmetic puede dañar al feto); está en período de lactancia o planea amamantar (se desconoce si BOTOX® Cosmetic pasa a la leche materna).

**Informe a su médico acerca de todos los medicamentos que esté utilizando**, incluidos medicamentos de venta con receta y de venta libre, vitaminas y suplementos a base de hierbas. Usar BOTOX® Cosmetic con otros medicamentos puede causar efectos secundarios graves. **No empiece a tomar ningún medicamento nuevo hasta que haya informado a su médico de que ha recibido BOTOX® Cosmetic en el pasado.**

**Consulte la Información importante de seguridad adicional en todo el folleto.**

**BOTOX®**  
COSMETIC  
onabotulinumtoxinA injection

## ¿Hay algún efecto secundario?

BOTOX® Cosmetic a veces puede provocar efectos secundarios, que hemos informado en nuestros estudios clínicos. En estudios de expresión del entrecejo, el 3 % de los pacientes experimentó caída de los párpados. En estudios de líneas de patas de gallo, el 1 % de los pacientes experimentó hinchazón de los párpados. En estudios de líneas de la frente, el 9 % de los pacientes experimentó dolor de cabeza, el 2 % de los pacientes experimentó caída de párpados y el 2 % de los pacientes experimentó caída de cejas. No hubo efectos secundarios adicionales al tratar estas 3 áreas al mismo tiempo.

Otros efectos secundarios de BOTOX® Cosmetic incluyen: sequedad de la boca; molestias o dolor en el lugar de la inyección; cansancio; dolor de cabeza; dolor de cuello; y problemas oculares como visión doble, visión borrosa, disminución de la vista, párpados y cejas caídos, hinchazón de los párpados y ojos secos. Estos no son todos los posibles efectos secundarios de BOTOX® Cosmetic.

El perfil de seguridad del tratamiento con BOTOX® Cosmetic de las líneas verticales que conectan la mandíbula y el cuello es congruente con el perfil de seguridad conocido de BOTOX® Cosmetic para otras indicaciones.

Hable con su especialista y consulte la Información importante de seguridad a lo largo de este folleto.



**ANASTACIA, 39**  
Mamá de tiempo completo

*Paciente real. Los resultados pueden variar.*

“Yo elijo BOTOX® Cosmetic porque es en el que mi proveedor confía.\* Aprendí que BOTOX® Cosmetic es una formulación única; no hay nada exactamente igual”.

# Allē

## Recompénsese

Experimente Allē: el programa de lealtad oficial de BOTOX® Cosmetic

### GAÑE PUNTOS

Gane puntos en una variedad de productos y tratamientos en el consultorio de su proveedor de Allē.

### DISFRUTE DEL AHORRO

Use los puntos conforme avanza o guárdelos para después. Cuando esté listo, use sus puntos en los productos favoritos de los fans, como SkinMedica® y BOTOX® Cosmetic.

### ACCEDA A OFERTAS

Aproveche los descuentos exclusivos y las promociones de temporada durante todo el año, incluido el Día de BOTOX® Cosmetic.

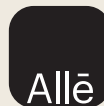

Cree una cuenta gratuita a través de Allē.com o escanee para descargar la aplicación de Allē

\*Basado en una encuesta en línea de 2023 realizada a 241 especialistas. Cuando se les preguntó por la importancia de determinados atributos a la hora de decidir qué marca de neurotóxicos comercializar, el 87 % (n = 241) de los especialistas calificaron “Es una marca en la que confío” como importante. Además, el 55 % (n = 239) de los especialistas seleccionaron “Es una marca en la que confío” como un atributo asociado con BOTOX® Cosmetic.

### INFORMACIÓN IMPORTANTE DE SEGURIDAD (continuación)

Informe a su médico si ha recibido algún otro fármaco de toxina botulínica en los últimos 4 meses; si ha recibido inyecciones de toxina botulínica como Myobloc, Dysport, Xeomin, Jeuveau, Daxxify o Letybo en el pasado (dígale a su médico exactamente qué fármaco ha recibido); si ha recibido recientemente un antibiótico por inyección; si toma relajantes musculares; si toma un medicamento para la alergia o el resfriado; si toma un medicamento para dormir; o si toma fármacos similares a la aspirina o anticoagulantes.

### Otros efectos secundarios de BOTOX® Cosmetic incluyen:

sequedad de la boca; molestias o dolor en el lugar de inyección; cansancio; dolor de cabeza; dolor de cuello; y problemas oculares como visión doble, visión borrosa, disminución de la vista, párpados y cejas caídos, hinchazón de los párpados y ojos secos.

**Consulte la Información importante de seguridad adicional en todo el folleto.**



# Pida el único e inigualable

**BOTOX<sup>®</sup>**  
COSMETIC  
onabotulinumtoxinA injection

- BOTOX<sup>®</sup> Cosmetic está aprobado por la FDA para mejorar temporalmente el aspecto de las líneas de expresión del entrecejo de moderadas a graves, las líneas de las patas de gallo, las líneas de la frente y líneas verticales que conectan la mandíbula y el cuello (bandas platismales) en adultos.
- Proporciona The Look of 3<sup>®</sup>, en 3 áreas: líneas de expresión del entrecejo de moderadas a graves, líneas de las patas de gallo y líneas de la frente, 64 unidades, al menos 3 veces al año.\*
- Proporciona resultados de aspecto natural en las líneas de expresión del entrecejo de moderadas a graves, las líneas de las patas de gallo y las líneas de la frente.<sup>†</sup>
- Respaldado por más de 20 años de estudios publicados, la seguridad y la eficacia de BOTOX<sup>®</sup> Cosmetic se han descrito en más de 790 artículos revisados por expertos en revistas científicas y médicas.

\*Los tratamientos deben estar separados por intervalos de al menos 90 días.

†En 2 ensayos clínicos, la mayoría de los pacientes informaron que estaban “mayormente satisfechos o muy satisfechos” con los resultados generales del tratamiento el día 60. Además, estos pacientes informaron las mismas respuestas para el resultado de aspecto natural del tratamiento para las líneas de la frente y de expresión del entrecejo. En una encuesta de 2022, la mayoría de los encuestados que recibieron tratamiento para las líneas de las patas de gallo dijeron que estaban “completamente o algo de acuerdo” en que BOTOX<sup>®</sup> Cosmetic proporciona resultados de aspecto natural.

## INFORMACIÓN IMPORTANTE DE SEGURIDAD (continuación)

### Usos aprobados

BOTOX<sup>®</sup> Cosmetic es un medicamento con receta médica que se inyecta en los músculos y se utiliza para mejorar temporalmente el aspecto de las líneas de la frente de moderadas a graves, las líneas de las patas de gallo, las líneas de expresión del entrecejo y líneas verticales que conectan el cuello y la mandíbula (bandas platismales) en adultos.

Para obtener más información, consulte la Guía del medicamento o hable con su médico.

Para informar un efecto secundario, llame a Allergan Aesthetics al 1-800-678-1605.

Consulte la [Información del producto completa de BOTOX<sup>®</sup> Cosmetic](#), incluido el recuadro de Advertencia y la Guía del medicamento.



Estamos trabajando para eliminar la brecha de confianza de las mujeres emprendedoras

Escanee aquí para obtener más información sobre la brecha de confianza.

**Allergan  
Aesthetics**  
an AbbVie company

© 2025 AbbVie. Todos los derechos reservados.  
Todas las marcas comerciales son propiedad de sus respectivos dueños.  
[BotoxCosmetic.com](http://BotoxCosmetic.com) US-FA-03030 11/25 028190